

Instrucciones para el veterinario

Cuando el veterinario recibe la muestra de su cliente tan solo tiene que seguir estos sencillos pasos:

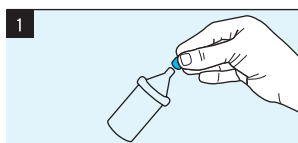

1 Se retira la tapa antes de agitar y se presiona ligeramente para liberar los gases del interior. Manteniendo el frasco presionado, se vuelve a colocar la tapa*.

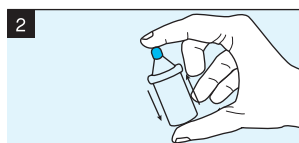

2 Se agita la botella hasta obtener una solución homogénea y se abre de nuevo.

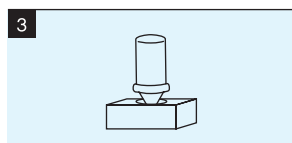

3 Se coloca el frasco abierto (en posición boca abajo) en el orificio reservado en la misma caja de cartón que cumple la función de bandeja de sedimentación. Se deja sedimentar 15 minutos

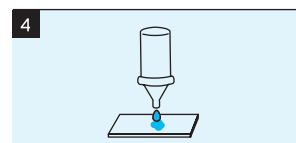

4 Transcurridos 15 minutos, se retira la botella y se aprieta suavemente el frasco desechando la primera gota. Se deposita 1-2 gotas de muestra en un portaobjetos. Se añade una gota de colorante lugol al lado de la gota de muestra (frasco incluido) y se mezcla con la ayuda de un cubreobjetos. La muestra ya está lista para observar al microscopio.

*Este procedimiento evita la fuga de líquido.